



BOLOGNA

report

Anno XXXIII - N° 35 del 25/03/2010 - Quotidiano
Poste Italiane s.p.a. - Sped.abb.post. - D.I: 353/2003
(conv. in L. 27/02/2004 n° 46), art.1 comma 1, DCB Po
Dir. resp.: Cristina Di Gleria
Reg.Trib.Bo n.4686 del 23/11/78 -
Dir. e Amm.: Soc. Editoriale Artigianato
e Piccola Impresa dell'Emilia Romagna
Via Rimini 7 - Bologna - Telefono 051/2133100
Copia: 1,50 € Stampa: Rindi

Speciale Pensionati

Il nostro obiettivo: una società che valorizza la persona anziana

Cna Pensionati sempre più impegnata sui temi della sicurezza, dell'inclusione, della assistenza al proprio domicilio, della autosufficienza, della partecipazione attiva

di Paolo Mingozzi

Presidente Cna Pensionati Bologna

I valori e l'impegno di Cna Pensionati sono rivolti alla realizzazione di una società che superi ogni discriminazione fondata sull'età, che dia ascolto alla voce, all'esperienza e ai bisogni degli anziani nella definizione delle politiche di settore e degli interventi che hanno impatto sulla qualità della vita. Cna Pensionati vuole esserci ai tavoli di lavoro dei Comuni e dei distretti socio sanitari, per dire la nostra e portare l'esperienza degli 11.000 soci. Per uscire da questa crisi non bastano mezzi economici alternativi, ma vanno ritrovati valori comuni, valori primari per la salvaguardia dell'ambiente e dell'umanità. Il disagio è notevole, ed in particolare nel nostro Paese. Aumenta in modo esponenziale il disagio sociale, provocato proprio dalla preoccupazione di diventare più poveri e gli anziani che vivono da soli ne sono i più colpiti. Aumenta la povertà pure a Bologna, situazione impensabile fino a pochi anni fa. Aumenta la popolazione anziana (22% in Emilia Romagna). A fronte di un disagio così importante, le nostre azioni, le nostre iniziative devono indirizzarsi sempre di più verso i temi della sicurezza, dell'inclusione, della compagnia, della assistenza al proprio domicilio, della autosufficienza fisica e culturale, del-

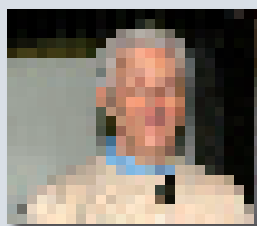

la partecipazione attiva.

Il programma per il 2010 e per i prossimi tre anni cercherà di andare in que-

sta direzione. Oltre ad intensificare la rappresentanza nei distretti socio sanitari, nei Comuni e nei quartieri e rafforzare il peso del Cupla, intendiamo migliorare la diffusione delle informazioni fra i nostri soci, vogliamo organizzare una rete di convenzioni per garantire ed offrire ai nostri associati servizi socio sanitari, servizi alla comunità, servizi alla persona di qualità e trasparenti, convenienti e verificabili, oltre ad iniziative contro la solitudine.

**Grazie a Giovanni Taddia
Benvenuta Catia Malusardi**

In gennaio è avvenuto l'avvicendamento del segretario provinciale di Cna Pensionati. Giovanni Taddia, che salutiamo e ringraziamo per il lavoro prezioso profuso in tanti anni, passa il testimone, per motivi di pensionamento, a Ca-



tia Malusardi, già responsabile delle politiche sociali, a cui auguriamo buon lavoro e ben arrivata.



Digitale terrestre, un incontro mercoledì 14 aprile per saperne di più

In autunno entrerà in funzione il sistema digitale terrestre anche nella nostra Regione. Come ormai sapete bisogna installare un decoder specifico per captare il segnale e vedere la Tv. Potrebbe essere necessaria anche l'assistenza di un antennista, per l'adattamento dell'antenna e la sintonizzazione dei canali. Potrebbe anche convenire l'acquisto di un nuovo televisore con incorporato il decoder. Per saperne di più, abbiamo organizzato una prima iniziativa con la collaborazione degli esperti dell'Unione Cna Installazione e Impianti **mercoledì 14 aprile ore 9,30** sala conferenze, Cna Bologna, Viale Aldo Moro 22 (zona Fiera) Bologna.



Cara Elettricità ... In bolletta prezzi diversi per le diverse fasce orarie

Ecco tutti i consigli per riuscire a spendere di meno

E' il momento giusto per iniziare a rivedere il proprio stile di consumo energetico, per chi non lo avesse già fatto. L'Autorità per l'Energia Elettrica e Gas ha infatti introdotto l'obbligo di applicare tariffe differenziate all'energia elettrica in funzione delle fasce orarie in cui l'elettricità viene prelevata.

Il nuovo sistema, già attivo per le imprese, coinvolgerà da luglio 2010 anche i consumatori di tipo domestico. A luglio partirà, anche se in modo graduale (per andare completamente a regime da dicembre 2011), un adeguamento delle tariffe domestiche verso la nuova tariffazione in fasce.

Mancano ancora un po' di mesi ma vale la pena di iniziare ad affrontare l'argomento, così da essere preparati a questa non trascurabile modifica. L'applicazione di un costo dell'elettricità differenziato per fasce orarie ha l'obiettivo di rendere coerenti i prezzi applicati ai clienti finali con i costi all'ingrosso dove il prezzo dell'energia dipende dalla domanda da soddisfare.

Ai consumatori domestici verrà inizialmente utilizzata una tariffa bioraria (F1, corrispondente alla fascia di maggior richiesta - detta di picco - che va dalle 8 alle 19 dei giorni dal lunedì al venerdì, e F23, corrispondente alla fascia più scarica, dalle 19 alle 8 dei giorni feriali, il sabato, la domenica e tutti i festivi). I costi dell'energia, sempre in relazione all'intensità della domanda, hanno anche delle variazioni stagionali: la 'bassa stagione' si ha nei mesi di marzo, aprile, maggio, agosto, settembre, ottobre mentre l'alta stagione' nei mesi di gennaio, febbraio, giugno, luglio, novembre, dicembre.

Quali sono, quindi, gli effetti del cambiamento che è alle porte? Per tutti i clienti domestici in cui è stato installato un contatore elettronico con l'avvio del nuovo sistema di fatturazione diventerà più conveniente spostare nella fascia oraria più economica (la F23, in cui la tariffa applicata è ridotta rispetto a quella della fascia di picco di circa il 35%) alcuni consumi. Risparmiare non sarà difficile: ad esempio, basterà fare tre lavatrici su cinque la settimana nelle ore o nei giorni più convenienti (sabato e domenica) o almeno quattro lavastoviglie su sette, tenendo conto che i consumi costanti, come quelli del frigorifero o del freezer, non sono penalizzati dal nuovo sistema di prezzi.

**Come fare per spendere di meno? Cosa bisogna sapere?
Incontriamoci con gli esperti**

**lunedì 3 maggio ore 14.30 sala riunioni
Cna Pensionati/Epasa Via Riva di Reno 58 Bologna**

Accesso al sapere

Collegarci al mondo con internet, scrivere agli amici e ai propri cari con la posta elettronica, costa poco e aiuta molto. Stiamo connessi, è un bel modo per non sentirci soli.

Cna pensionati organizza lezioni in aula attrezzata per piccoli gruppi, conoscenza del PC, Internet, posta elettronica, e altro. Raccogliamo le preadesioni, corsi a partire dal prossimo ottobre.

Lasciando un messaggio in segreteria telefonica allo 051 522588, oppure iscrivetevi tramite i nostri punti Cna Pensionati

Sportello sociale

Partecipare è un dovere, essere informati è un diritto. Per non essere soli di fronte ai problemi ed essere tutelati in situazioni di disagio, proprio o dei propri familiari. Perché le politiche locali, siano sempre più aderenti alle esigenze. Cna Pensionati, i Comuni di Ozzano Emilia, San Lazzaro di Savena e Pianoro, il Centro Sociale F.Malpensa organizzano tre incontri sul tema:

"SPORTELLO SOCIALE"

**Una garanzia dei diritti
delle persone
in particolare
degli anziani, disabili,
minori e genitori,
famiglie in difficoltà**

Giovedì 6 maggio 2010 ore 15 Ozzano Emilia presso la sala Giorgio Grandi, Palazzo della Cultura, piazza S.Allende
Giovedì 13 maggio 2010 ore 14.30 San Lazzaro di Savena, presso il Centro Sociale F. Malpensa, Via Jussi 33
Sabato 22 maggio ore 9.30 Pianoro, presso il Centro Civico di Rastignano, via A.Costa 66

Per informazioni e adesioni, Maria Giovanna Randi, referente Cna Pensionati cell. 340.5947837

Università Primo Levi

E' un'attività che noi volentieri sosteniamo per lo straordinario contributo apportato in questi venti anni dalla sua fondazione, che avuto e ha il merito di promuovere e trasmettere la cultura fra gli adulti e la terza età.

Chiedi il ricco programma dei corsi svolti su tutto il territorio bolognese telefonando allo 051 249868 oppure visita il sito www.universitaprimolevi.it



Pensionati
Bologna

Associarsi a Cna Pensionati conviene

La CNA Pensionati tutela gli interessi dei pensionati presso chi fa le leggi e chi le applica, si batte per una pensione dignitosa e per una sua tutela del potere d'acquisto.

È interlocutore delle ASL e dei Comuni per l'attivazione e il buon funzionamento dei servizi socio sanitari territoriali alle persone anziane.

È punto di riferimento per gli associati e promuove iniziative sindacali e informative nell'interesse dei soci.

Organizza iniziative ricreative e culturali per il benessere psicofisico degli associati.



I vantaggi per gli associati a Cna Pensionati

I soci riceveranno gratuitamente **Verde Età**, periodico nazionale e **Speciale Cna Pensionati Bologna** trimestrale



Alla **card Cna Pensionati** è abbinata la polizza

Unipol che risarcisce fino a € 1.050, in caso di scippo o rapina della pensione prelevata dai pensionati, o da loro delegati, presso gli uffici postali o presso le banche direttamente, anche tramite gli sportelli bancomat.

Fino a 260 € di indennizzo per danni materiali derivanti da scippi o rapine di denaro avvenuti all'esterno oppure all'interno dei locali di abitazione. Diaria giornaliera in caso di:

- ☞ infortuni con ricovero ospedaliero (€ 18,50 max 30 giorni e primi 5 esclusi),
- ☞ infortuni con gesso o supporto rigido (€ 13,00 max 15 giorni e primi 5 esclusi),
- ☞ ricovero per grandi interventi chirurgici (€ 21,00 max 20 giorni e primi 5 esclusi).

Indennizzo di max €. 5.200 per invalidità permanente superiore al 20% in caso di infortunio o di grande intervento chirurgico

Scontistica su polizze individuali auto e abitazione

730 ISE ICI?



Nel tuo interesse. Sicuro

La tua sede Cna ti attende per l'assistenza del 730 e ti riserva 10 euro di sconto, mentre su ICI fino a 2 immobili c'è uno sconto del 50%.

Nel 2010 Cna Bologna e Cna Pensionati promuovono due importanti associazioni:



Patronato EPASA

Assistenza e pratiche previdenziali e sociali, domande di invalidità civile, cecità civile, sordomutismo, handicap e disabilità all'INPS, e tanto altro ancora, tramite il patronato Epasa, la cui sede è in via Riva Reno 58 Bologna, Tel. 051 6490610, mentre le permanenze su appuntamento sono in tutte le sedi territoriali Cna.

Il rinnovo della patente, con visita medica, servizio su appuntamento presso via Riva Reno 58, in collaborazione con Cronos Per i soci 65 euro

ATTENZIONE: gli over 80 anni devono recarsi in commissione, visita da prenotare in tempo presso il CUP



Autovetture **Opel e Chevrolet.**
Presso le concessionarie di **Bologna Cisa 2000** e **Bemotor** tutte le informazioni sui listini riservati ai soci CNA Pensionati

Il Centro Medico Specialistico Bolognese,
Piazza dei Martiri 7,
società del sistema Cna, specializzato in odontoiatria dedica alla terza età interventi mirati a tariffe convenzionate



Si chiama lo **051.252608** per un appuntamento e si presenta la propria card associativa
Pagamenti dilazionati

Ortopedia Asor sanitari srl
scontistica su prodotti sanitari e attrezzature per la riabilitazione. Noleggio e consegne a domicilio

Negozi:

Bologna Via Casarini 4/d Tel. 051.556409
S.Giorgio di Piano zona Industriale Stiatico, via 2 Agosto 1980, 1 Tel. 051 6651612

Convenzioni con:

Hera servizi funerari Tel.051 6150831
L'Umanitaria Tel. 051 235899

CNA SERVIZIPÙ
OGNI ASSOCIATO HA QUALCOSA IN PIÙ

Inoltre la carta convenzioni nazionale CNA Servizi più garantisce sconti su: Terme, Farmacie, Abbonamenti riviste ...

Tutte le informazioni su www.servizipiu.cna.it o al numero verde 800.00.88.99

Dove ci trovate

Cna Pensionati sede provinciale Viale A.Moro 22 Bologna
Tel. 051 299 209 Fax 051 359 902 pensionati@bo.cna.it

Permanenza presso EPASA Via Riva di Reno 58 Bologna

Ogni venerdì al punto Cna Pensionati presso EPASA di Via Riva di Reno 58, Bologna e presso le sedi territoriali Cna troverete su appuntamento telefonico i referenti di area territoriale Cna Pensionati:

- **Chelli Renato, area Montagna** Cell. 349 7786540
- **Dal Buono Marta, area Terre d'acqua** Cell. 349 4193093
- **Fontana Liviana, area Bologna Ovest - Centro** Cell. 340 2797407
- **Roncagli Mauro, area Reno-Galliera** Cell. 349 7785547
- **Taddia Giovanni, area valle dell'Idice** Cell. 349 7745820
- **Mansi Antonio, sedi di san donato (Tel. 051 4202712) e Roveri (Tel. 051 6026311)**

Assegno di cura, novità positive dalla Regione

Elevato il limite ISE e il tetto massimo di spesa ammissibile per usufruire delle risorse

L'assegno di cura è un sostegno economico che ha attivato la Regione Emilia Romagna da oltre dieci anni, a favore delle famiglie che assistono in casa propria un anziano con regolare certificazione di non autosufficienza; è concesso in alternativa all'inserimento stabile in strutture residenziali (case di riposo, residenze sanitarie ecc). Possono usufruirne le famiglie o altri soggetti (badanti), che garantiscono, direttamente o con il sostegno di altri (strutture predisposte), prestazioni socio assistenziali, e l'assistenza all'anziano nel proprio ambiente familiare. E' necessario, se questa assistenza è prestata da assistenti familiari (badanti), avere un regolare contratto di lavoro che consenta alla badante la partecipazione a corsi formativi mirati alla formazione linguistica e professionale di assistenza. Per usufruire dell'assegno di cura va presentata allo sportello sociale del Quartiere o del Comune, oltre alla copia del certificato di non autosufficienza rilasciato dalla commissione preposta, il documento ISE esclusivamente riferito all'anziano beneficiario delle cure che non dovrà superare un certo valore (1/1/2009 era di 21.796 euro per i redditi del 2008). L'importo giornaliero del contributo rivalutato annualmente, è riferito alla gravità della condizione di non autosufficienza:

- 22,00 euro livello A (elevato)
- 17,00 euro livello B (alto)
- 13,00 euro livello C (medio)

Il contributo si dimezzerà per i primi due casi se l'anziano percepisce l'indennità di accompagnamento, mentre non viene concesso per i casi C. Da due anni la nostra Regione, per favorire il processo di regolarizzazione delle assistenti familiari, per quegli anziani che hanno una assistente familiare con contratto di lavoro regolare e un ISE non superiore a 10.000 euro, ha concesso un contributo aggiuntivo di 160 euro al mese. Tutto ciò fino al novembre scorso in cui, la Giunta Regionale, anche a fronte della crisi, ha deliberato ulteriori agevolazioni nell'ambito del Fondo Regionale per la Non Autosufficienza (FRNA), ed in particolare:

- ✓ il limite ISE di 10.000 euro è stato elevato a 15.000 euro dal 1° novembre 2009 per poter usufruire degli ulteriori 160 euro mensili per chi già usufruisce dell'assegno di cura.
- ✓ Dal 1° gennaio 2010 è stato elevato il tetto massimo di spesa ammissibile per ogni contributo a fronte di spese per esigenze particolari di adattamento negli ambienti di vita (domotiche, progetti complessi o eccezionali), portandolo da 10.000 a 30.000 euro. Inoltre sono previsti contributi per interventi legati all'accessibilità interna ed esterna di tipo non strutturale di ridotta entità, per importi non superiori a 10.000 euro.
- ✓ Nei Distretti Socio Sanitari, dal 2010 per chi ha compiuto 85 anni, sono previste attività informative sulla rete dei servizi per gli anziani non autosufficienti.

Una stanza in cambio di compagnia

Tanti anziani autosufficienti vivono soli in case grandi, molti studenti cercano una sistemazione a bassi costi. Cna Pensionati potrebbe agevolare e facilitare l'incontro giusto fra i due interessati. In che modo? Intanto partendo dalla raccolta di potenziali anziani interessati ad ospitare uno studente o una studentessa in cambio di compagnia per la notte, momento più difficile per le persone sole. Poi, in accordo con l'Università potremmo mettere a punto modalità organizzative e garanzie sia per gli anziani che per gli studenti al fine di dare avvio a partire dal prossimo ottobre di un percorso comune di reciproco interesse. Sarebbe un bel segnale di solidarietà. Invia o lascia il tuo nominativo **presso Cna Pensionati sede provinciale oppure presso i punti territoriali. Sarete contattati.**

Cercasi Volontari

Cerchiamo pensionati disposti a fare assieme a noi l'assistenza telefonica ad anziani soli e bisognosi. Sono state circa 1000 le telefonate di compagnia che Cna Pensionati ha fatto nel 2009 partecipando all'iniziativa con CUP 2000, Asl e Comune. Sono telefonate che alcuni nostri volontari effettuano una volta alla settimana ad anziani soli, in condizioni di disagio o con problemi di salute. Si vuole attivare una relazione che favorisca il dialogo, la conoscenza delle condizioni di salute e dello spirito dei nostri interlocutori, e di facilitare l'utilizzo dei servizi sanitari territoriali a loro dedicati. Ce ne sono tanti di anziani soli ultra settantacinquenni che potrebbero averne necessità e **se ne conoscete potreste segnalarceli.**

Modelli RED

L'INPS sta inviando al domicilio di 8 milioni di pensionati il modello RED che dovrà essere inviato compilato entro il 30 giugno prossimo. Per questo ci pensa la sede territoriale Cna. Questo modello serve all'INPS per conoscere il reale reddito del pensionato, utile per determinare se l'importo della pensione pagato dall'istituto è quello giusto. Facciamo qualche esempio: primo caso, coloro che percepiscono una pensione integrata al trattamento minimo e per percepire la quale il pensionato non deve superare per il 2010 il reddito annuo di 5.992,61 euro; secondo caso, i percettori di assegni familiari la cui erogazione è vincolata al reddito dichiarato dal nucleo familiare; terzo caso, i pensionati di reversibilità o con assegno di invalidità che sono soggetti a controlli. Bisogna fare attenzione a non dimenticarsi perché l'INPS ha previsto di bloccare una parte dell'importo della pensione a coloro che non risponderanno alla richiesta.

Programma Tempo Libero



Con Cna pensionati la solitudine si fa sentire di meno. Ogni anno gli associati che partecipano alle iniziative ricreative e culturali si fanno più numerosi, trovano soddisfazione e soprattutto tanti nuovi amici.

Con il 2010 si va alla scoperta

- ✔ della **Turchia**, tour alla ricerca dei siti e gioielli più belli e antichi, di 8 giorni e 7 notti, con partenza da Verona per Istanbul, Ankara, Cappadocia, Konya, Pamukkale, Afrodizia, Efeso, Izmir. E ritorno. Pensione completa, hotels 4 stelle. Periodo **18 - 25 Maggio**
- ✔ del fresco fra i **boschi dell'appennino bolognese**, con intrattenimento culturale, passeggiata e pranzo in luogo tipico. **Primi di Luglio**
- ✔ del mare della **Sicilia**, festa di fine estate, viaggio e soggiorno 12/14 giorni. **Prima decade di settembre**
- ✔ delle **Langhe e Venaria Reale**, week end d'arte e degustazioni tipiche (tartufo e Vini), viaggio in pulman, visita a Neve, Alba, Grinzane, Serralunga, Venaria Reale e Bra. **Dal 15 al 17 ottobre**
- ✔ delle terme, soggiorno a **Ischia**, viaggio A/R in pulman, Hotel 4 stelle. **Dal 10 al 25 ottobre**
- ✔ delle castagne e dei colori d'autunno, **Lizzano in Belvedere**, gita in pulman con sosta alla Fondazione Marconi in occasione del 100° anniversario del premio nobel, pranzo al Ristorante della Bruna. **7 novembre**
- ✔ di **antiche romanze e canti di natale**, intrattenimento musicale per gli appassionati della lirica, Teatro Guardassoni, **dicembre**
- ✔ e a chiusura uno schioppettante **Capodanno Insieme**, dal **30 al 2 gennaio 2011**

Prenotate le iniziative che vi interessano

Fateci conoscere dove vi piacerebbe andare; i luoghi da scoprire; gli incontri culturali o di spettacolo a cui vi piacerebbe partecipare; i soggiorni al mare o in montagna, all'estero o in Italia, e così via.

Basta un messaggio lasciato alla nostra segreteria telefonica 051. 52 25 88 oppure un e.mail a pensionati@bo.cna.it oppure ditelo ai nostri collaboratori Cna Pensionati, presso i punti territoriali

Aiutateci ad informarvi meglio e in tempo utile. Inseriremo nella nostra banca dati il vostro numero di cellulare, potremmo senza essere invadenti ed invasivi inviarvi di volta in volta le nostre iniziative.



Cosa sono i buoni vacanza

Il Ministero del Turismo ha istituito un'agevolazione statale per l'acquisto di buoni vacanza con uno sconto per fasce di reddito, spendibili in strutture alberghiere e ricettive convenzionate presenti nel sito www.buonivacanze.it

Si potranno richiederli unicamente on line allo stesso sito ed entro 10 giorni bisognerà recarsi ad uno sportello del Gruppo Intesa San Paolo per pagare l'importo a carico del richiedente, pena l'annullamento della prenotazione. I buoni vengono assegnati fino ad esaurimento dei fondi disponibili. Per praticità, facciamo un esempio: una famiglia di 4 persone con reddito inferiore ai 25.000 euro, può richiedere un libretto di buoni (del valore singolo di 20 o 5 euro) per un valore totale fino a 1.230 euro, pagandoli 676,50 euro (sconto del 55%).

News

Programmi termali individuali alle Terme di Tabiano e Salsomaggiore, convenzionate con Cna Pensionati Emilia Romagna

Esibire la carta associativa